

TECHNICAL RIDER
FWT: Freies Werkstatt Theater Köln
UG Bühne
Stand August 2024



FWT: Freies Werkstatt Theater

Zugweg 10, 50677 Köln
(Nähe Chlodwigplatz)

Kontakt**Künstlerisches Betriebsbüro (KBB)**

Jürgen Wippich, Carlotta Miaskowski

Telefon: 0221 - 32 78 17

Fax: 0221 - 33 16 68

E-Mail: info@fwt-koeln.de

Technische Leitung

Ingo Esselen

Telefon: 0221 - 32 78 17

Fax: 0221 - 33 16 68

E-Mail: i.esselen@fwt-koeln.de

Technische Vorgaben UG-Bühne

Maximale Transportmaße, bedingt durch Aufzug:

1,99 m x 0,90m x 1,47m Türhöhe und 2,19 m Innenhöhe m (LxBxH)

Keine Obermaschinerie

Keine Untermaschinerie

Betrieb ohne Bühnenmeister, daher dürfen von Art oder Ablauf der Veranstaltung **keine Gefährdungen** ausgehen

Während der Veranstaltung muss nach SBauVO-NRW §40 Abs.4 eine Fachkraft für Veranstaltungstechnik anwesend sein.

Nebel möglich nach gesonderter Absprache mit der Haustechnik

Kleine Garderobe mit Spiegel im abgetrennten seitlichen Bühnenbereich vorhanden

Sämtliche Dekorations- und Ausstattungsgegenstände müssen schwerentflammbar B1 nach DIN4102 respektive B, C, s1, d0 nach DIN EN 13501 sein.

Bühne kann über Aufzug ebenerdig erreicht werden.

Anlieferung ist nur vor dem Theater Gehweg möglich, der Innenhof darf weder zum Ent- noch zum Beladen befahren werden. Anlieferung bis zur Bühne ca. 30 Meter.

Ein zweiter Lieferweg ist über die Fluchttreppe vorhanden, siehe Bilder im Anhang.

Netzwerk-Anschlüsse im Bühnenbereich und in der Regie.

Es gibt ein Gast-WLAN (FWT Gast). Nach 30 Minuten Benutzung wird man automatisch ausgeloggt, danach kann man sich wieder einloggen.

Andere WLAN-Netzwerke sind auf Anfrage möglich.

Tribüne: 62 Sitzplätze ohne 0 Reihe.

Tribüne mit 0 Reihe: 71 Sitzplätze.

Auf Anfrage ist auch eine Quer-Nutzung des Raumes möglich.

Technik

FWT: Freies Werkstatt Theater, Zugweg 10, 50677 Köln
UG Bühne

Technische Ausstattung

Abmessungen der Bühne:

UG-Bühne

Tiefe: 9,50m

Breite: 6,70m

Höhe: 3,50m

Licht:

48 Dimmerkanäle Dimmerpack Zero88 Beta Pack 3

8 x 1 KW Fresnel-Linse

8 x Par 64 1 KW

30 x 500 Watt Fresnellinse

6 x Profiler 26°/50°

4 x LED-Leiste Eurolight PMB 8 COB

Lichtsteuerung:

ETC Nomad Software

ETC Gadget II

Audio:

Beschallungsanlage 2 x Dynacord 15" Tops

1 x Aktiv-Bass HK

2 x QSC Aktivbox für den mobilen Einsatz

Tonpult:

Behringer X 32 Performer inklusive Stagebox auf der Bühne.

Funk:

Shure SLX D Serie bestehend aus:

2 x Shure SLX D Empfänger

1 x SLX D Antennensplitter

2 x Shure SM87 Handmikrofon

4 x Shure SLX D Taschensender

4 x Shure TL47 LAV Kugelcharakteristik Ansteckmikrofon

Video:

1 x Projektor Optoma EH416e

1 x Projektor Acer

3 x Sony HXR NX80

Hörunterstützung:

Sennheiser System MobileConnect

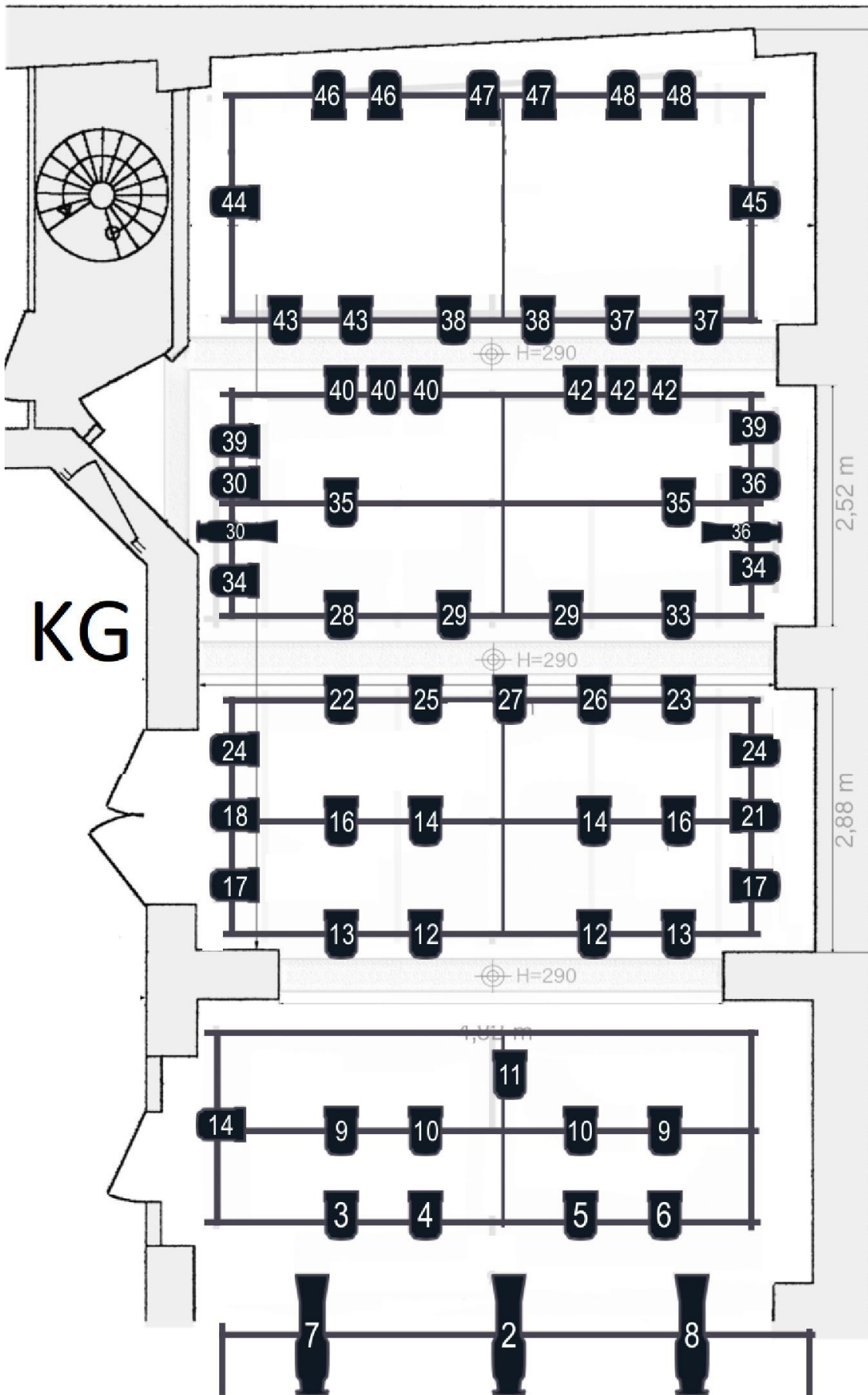

BÜHNE KELLERGESSCHOSS

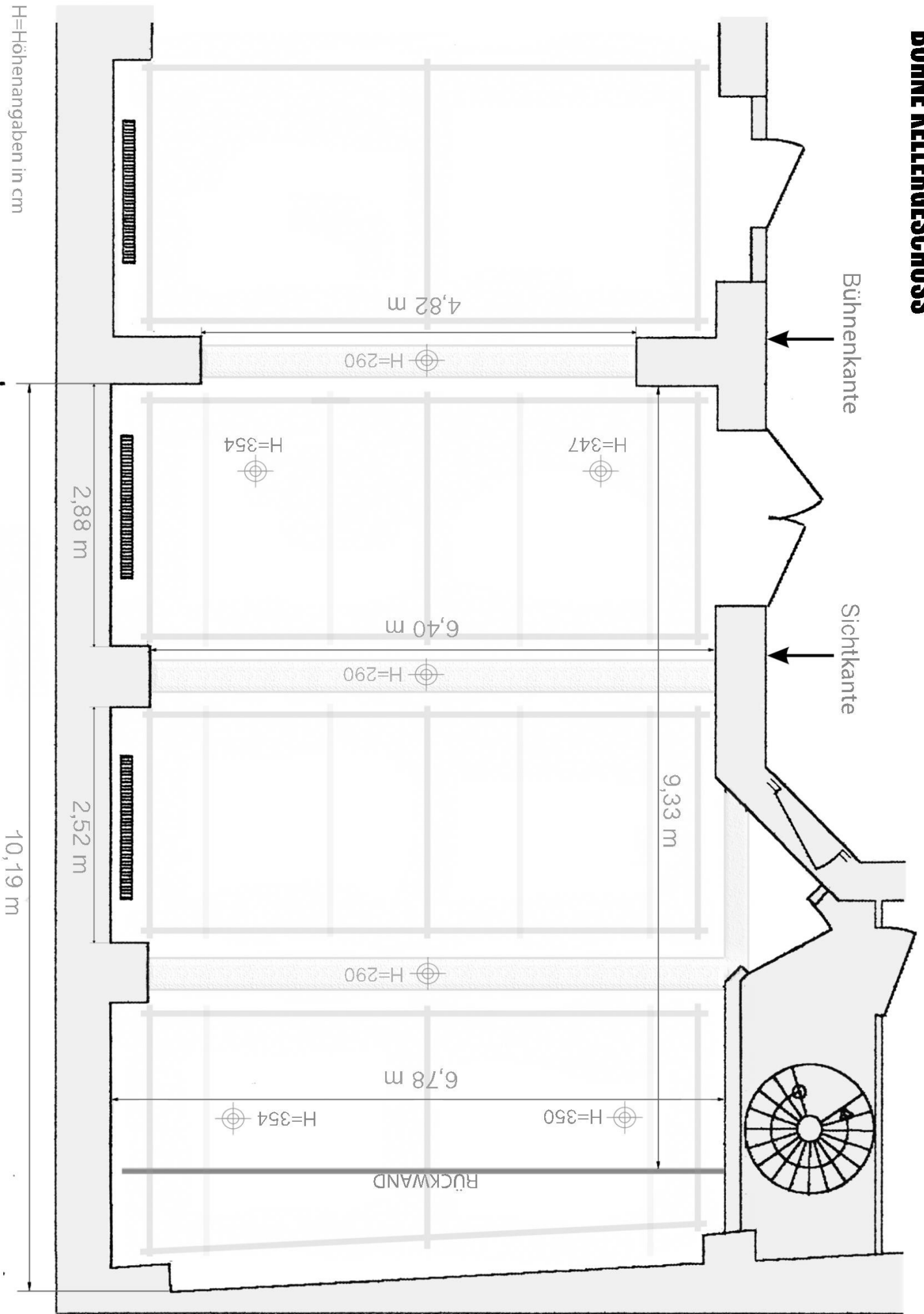

H=Höhenangaben in cm

Bemerkung:

Anzahl:

4

Melderart:

● optisch-, thermischer Rauchmelder

Melderort:

Kellergeschoss

Meldergroupe:

4

KG

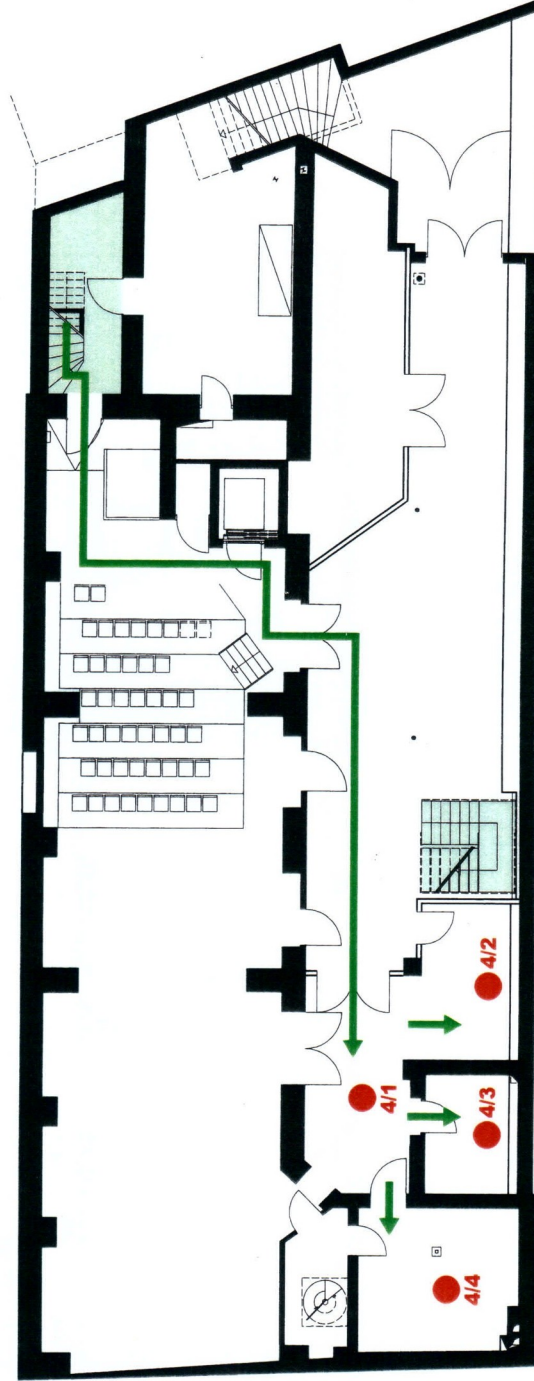
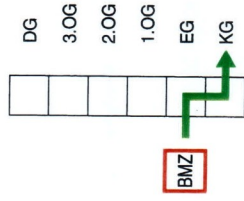

Bezeichnung des Objektes:
Freies Werkstatt Theater
Zugweg 10
50677 Köln
Planersteller:
BOSCH
Sicherheitssysteme GmbH
Erstellt am: 09-2009



TECHNICAL RIDER
FWT: Freies Werkstatt Theater Köln
UG Bühne

Zugang UG Bühne bei Anlieferung zum UG Bühnenbereich

Zugang über Aufzug



Zugang über Nottreppe



Türmaße 1,90m x 1,90m H x B